

ΘΕΟΛΟΓΙΚΗ ΣΧΟΛΗ ΠΑΝΕΠΙΣΤΗΜΙΟΥ ΑΘΗΝΩΝ

ΣΟΔΟΜΑ ΚΑΙ ΓΟΜΟΡΡΑ ΑΡΧΑΙΟΛΟΓΙΚΗ ΠΡΟΣΕΓΓΙΣΗ

Δευτέρα, 09 Μαρτίου 2015

Άρχιμ. Ίακώβου Κανάκη, MSc Θεολογίας
Πρωτοσυγκέλλου Ι.Μ. Γόρτυνος &
Μεγαλοπόλεως

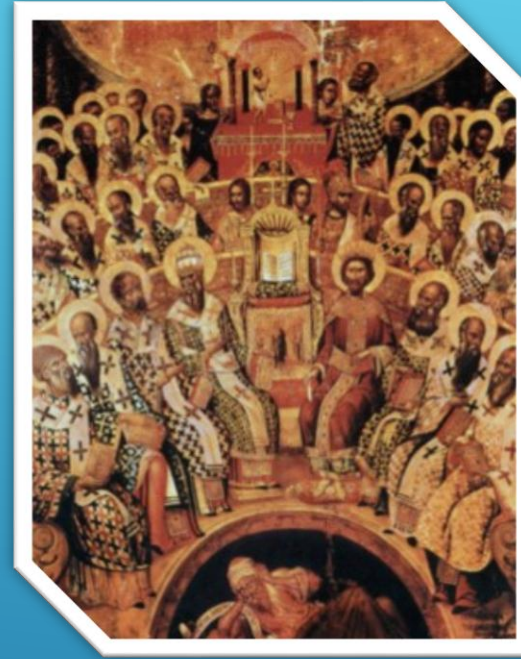

Ερμηνεία Βιβλικών Κειμένων

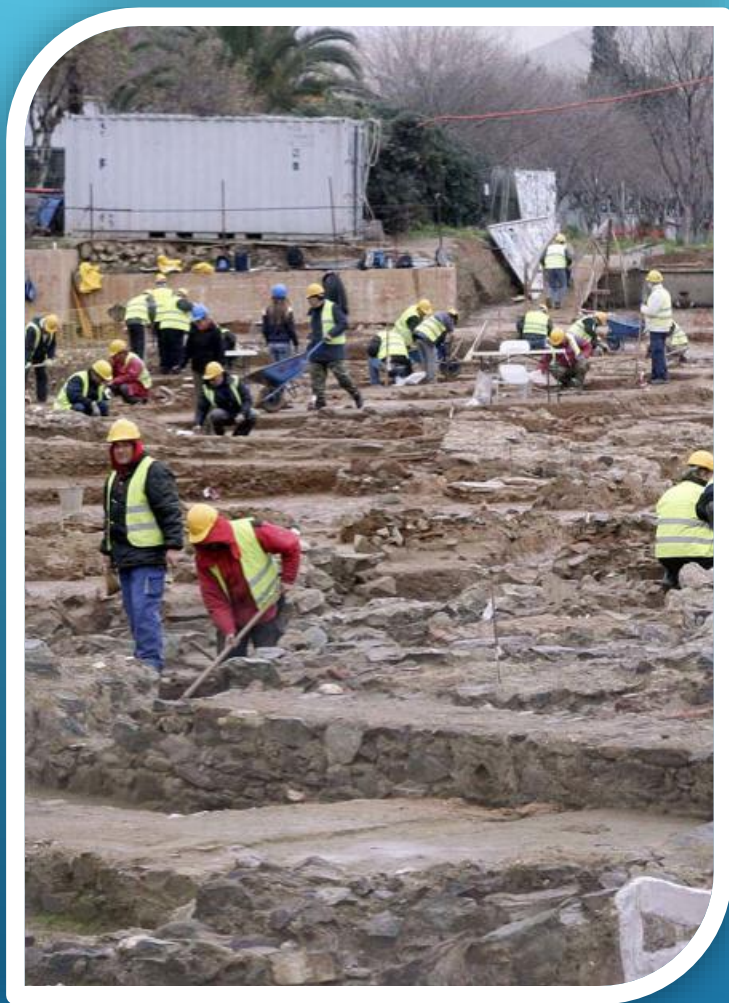

ΑΡΧΑΙΟΛΟΓΙΑ

Από τις βασικότερες βοηθητικές επιστήμες
της Θεολογίας

Περί του εδάφους και της καθημερινής ζωής των κατοίκων της περιοχής

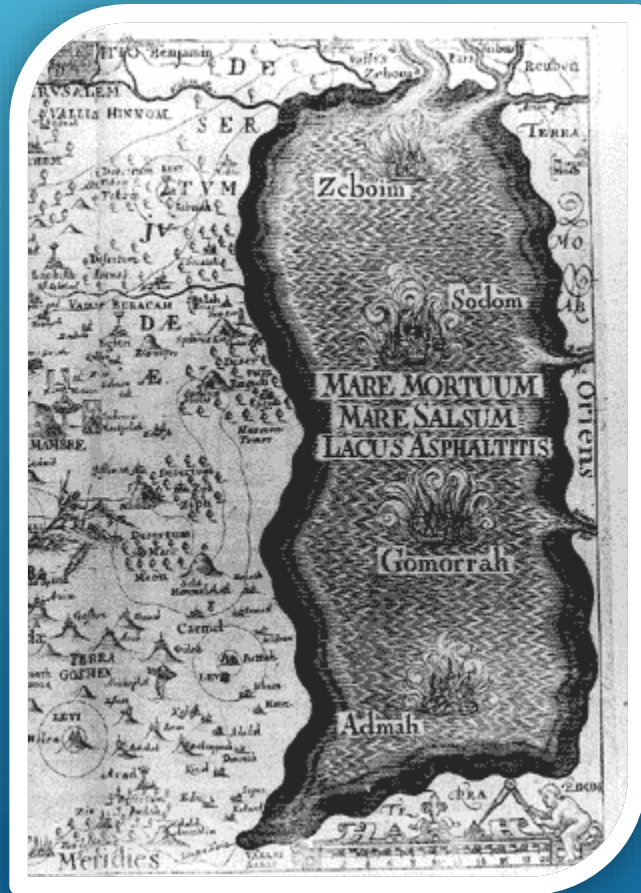

Οι πόλεις Σόδομα, Γόμορρα, Admah, Zeboïm και Belar / Zoar αποτελούν το σύνολο πέντε πόλεων που βρίσκονταν στην περιοχή που καταστράφηκε (Γέν. 10,10.14,2. Δτ.29,23)



Σόδομα Και Γόμορρα

1. Υπήρξαν;
2. Πού;
3. Πότε;
4. Πώς καταστράφηκαν;
5. Συμπεράσματα



Υπήρξαν;

Αναφορά Περί Της Καταστροφής Στο Βιβλίο Της Γενέσεως Γεν.18 & 19

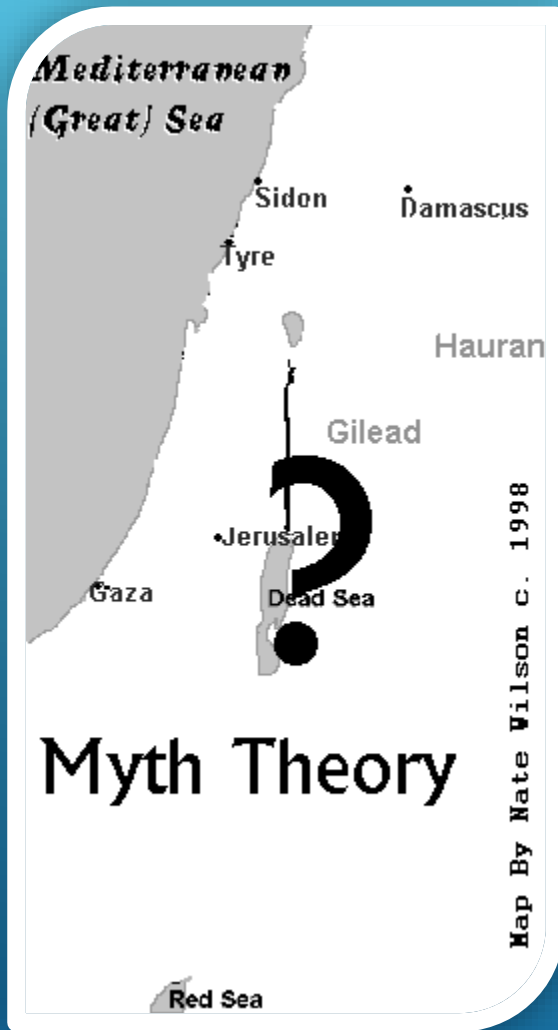

Περί Μυθολογίας

- Άρνείται την καταστροφή
- Επιχειρήματα που επιβεβαιώνουν την καταστροφή

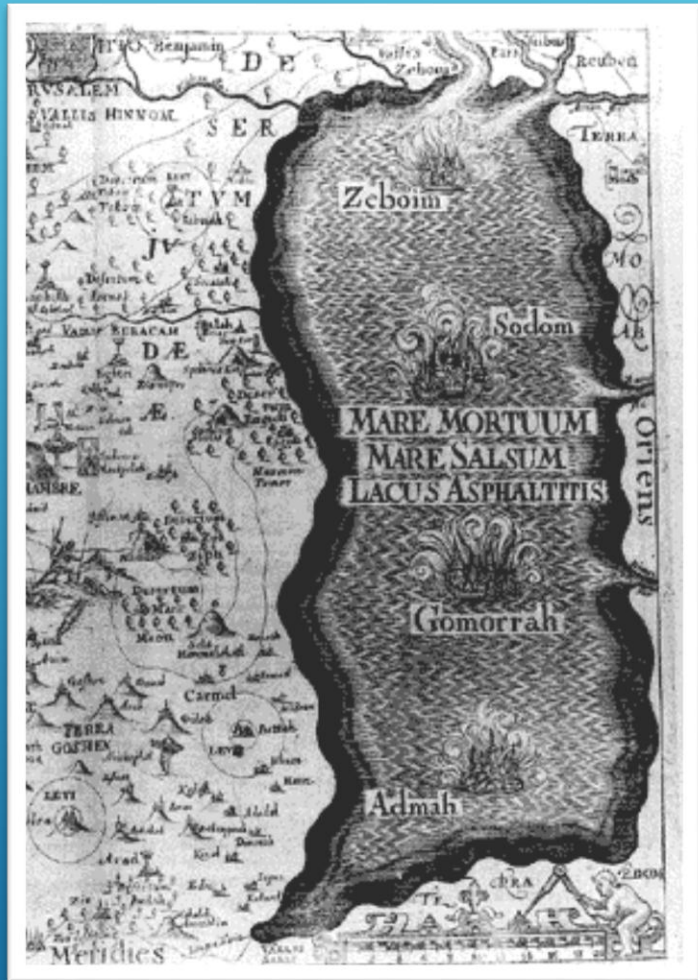

Πού βρίσκονται;

Οι Πόλεις Σόδομα, Γόμορρα, Admah, Zeboim Και Belar / Zoar Αποτελούν Το Σύνολο Πέντε Πόλεων Που Βρίσκονταν Στην Περιοχή Που Καταστράφηκε (Γέν. 10,10.14,2. Δτ.29,23)



Όλες οι πιθανές τοποθεσίες πέριξ της Νεκράς Θάλασσας

- Ανατολικά του Ιορδάνου
- Βορειοδυτικά της Νεκράς Θάλασσας
- Νοτιοανατολικά της Νεκράς Θάλασσας
- Κάτω από τη Νεκρά Θάλασσα
- Κατοπτρικές Πόλεις



The ruins at Babe edh-Drah

Ημερομηνία Σταθμός Το 1960

Ανακάλυψη της Bad edh-Dhra

Τεράστιο νεκροταφείο Κοντοί τάφοι

Κοντοί τάφοι στη Bad edh-Dhra



Round charnel house excavated
in 1977 by the Expedition
to the Dead sea Plain.



Χρονολόγηση της καταστροφής

Μεταξύ 2300 -1900 π.Χ.



Πώς καταστράφηκε;

1. Υπόθεση καταστροφής από έκρηξη ηφαιστείου & φοβερό σεισμό
2. Υπόθεση αμιγούς σεισμικής δόνησης
3. Υπόθεση της ανάφλεξης
4. Άλλες υποθέσεις



Πώς καταστράφηκε;

1. Υπόθεση καταστροφής από έκρηξη ηφαιστείου & φοβερό σεισμό

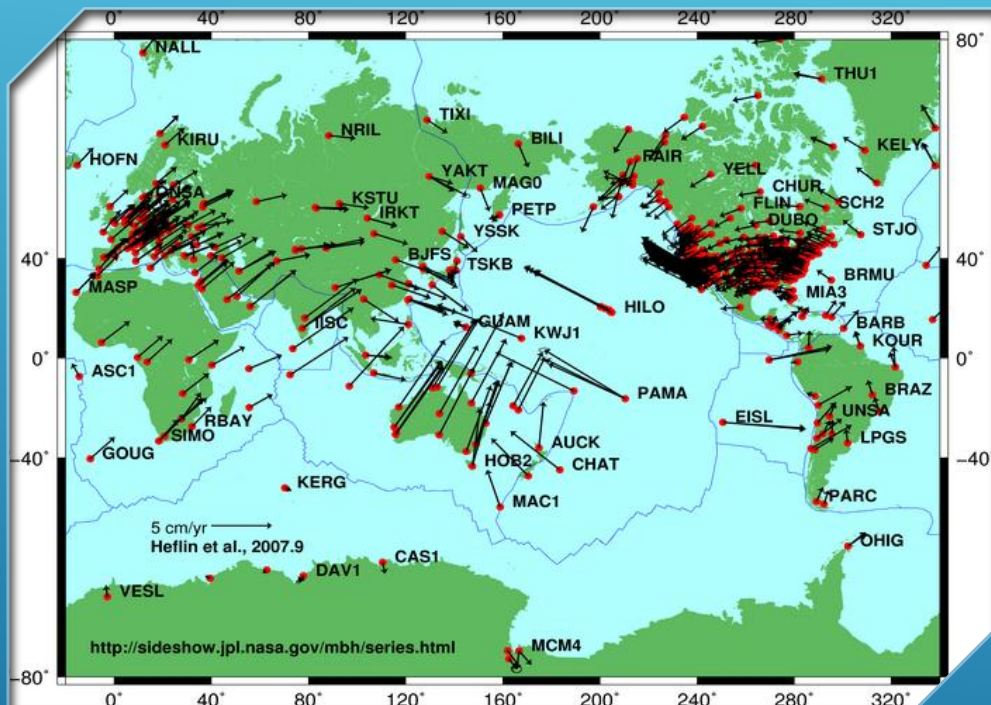

Πώς καταστράφηκε;

2. Υπόθεση αμιγούς σεισμικής δόνησης



Πώς καταστράφηκε;

3α. Υπόθεση της ανάφλεξης



Πώς καταστράφηκε;

3β. Υπόθεση της ανάφλεξης

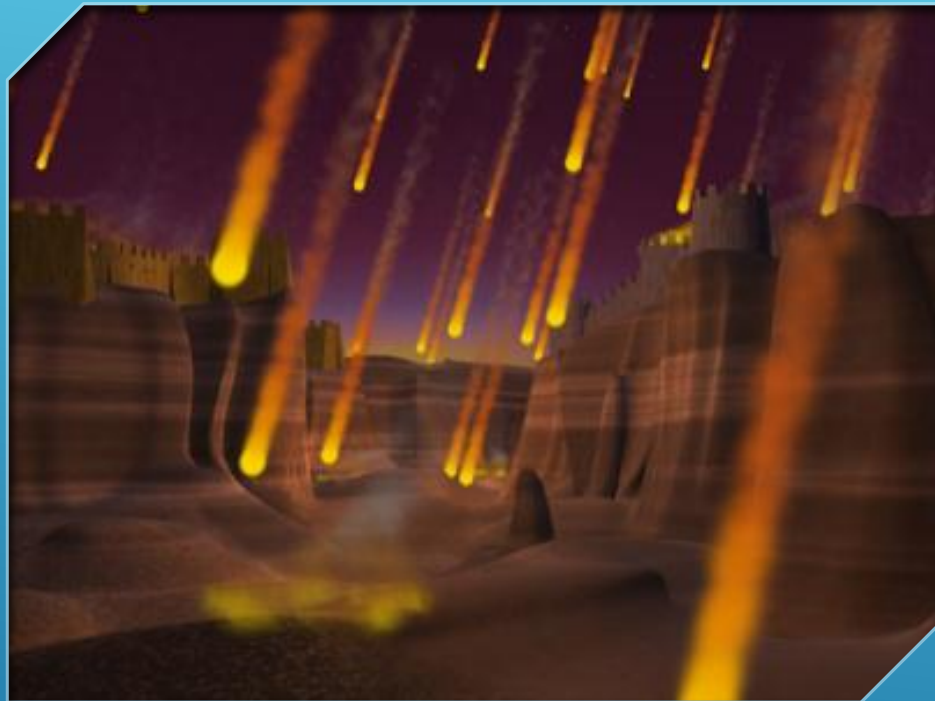

Πώς καταστράφηκε;

4. Άλλες υποθέσεις

Επίμετρο

1. Η πόλη Zoar
2. Η γυναίκα του Λώτ – «στήλη άλατος»
3. Περιοχή του Jebel Usdum



Απεικόνιση Νεκράς Θάλασσας και Zoar

1. Η πόλη Zoar



Αλάτινα Αγάλματα στη Νεκρά Θάλασσα

2. Η γυναίκα του Λώτ – «στήλη άλατος»

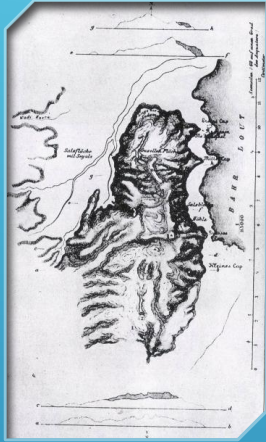

Χάρτης του Jebel Usdum



Στήλη Άλατος στη Jebel Usdum

3. Περιοχή του Jebel Usdum

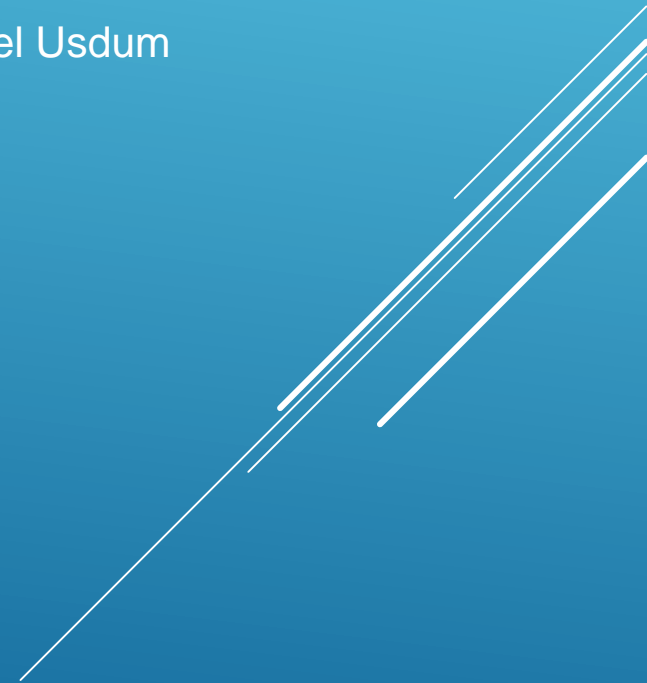

ΣΥΜΠΕΡΑΣΜΑΤΑ

- Υπήρξαν με βάση τα ευρήματα της αρχαιολογικής επιστήμης (στο μέλλον αναμένουμε σημαντικές ανακοινώσεις)
- Ο τρόπος που συνέβη η καταστροφή δεν μπορεί να προσδιοριστεί με βεβαιότητα. Επικρατέστερες θεωρίες: σεισμική δόνηση, έκρηξη ηφαιστείου, ανάφλεξη πετρελαίου ή αερίων, ΠΤΩΣΗ ΚΟΜΗΤΗ!
- Το πιο πιθανό έκρηξη ηφαιστείου ύστερα από σεισμική δόνηση με απελευθέρωση πετρελαίου και συνέπεια φοβερές εκρήξεις (ύπαρξη κοιτασμάτων πετρελαίου – ανάπτυξη πετρελαϊκών εταιρειών)
- Πέριξ της Νεκράς Θάλασσας. Πιθανότερη υπόθεση η περιοχή της Bad edh-Dhra νοτιοανατολικά της Νεκράς Θάλασσας
- Ως προς τη χρονική περίοδο της καταστροφής, από το 2300 – 1900 π.Χ.

ΣΑΣ ΕΥΧΑΡΙΣΤΟΥΜΕ

